

VIA Natura 2000



Landschaftspflegeverband
Südharz / Kyffhäuser e.V.

Biologische Vielfalt



Vernetzung für Insekten in der Agrarlandschaft zwischen Natura 2000-Gebieten in Thüringen

M.Sc. Tobias Ehrhardt

Landschaftspflegeverband Südharz/Kyffhäuser e.V.

Kennzahlen:

- **33** neu angelegte Feldraine (KYF, NDH)
- **23,92** km
- **22,9** ha + **2,01** ha urbane Flächen

VIA Natura –Feldrain Heygendorf, Foto: © T. Ehrhardt

Mit kommunalen Flächen zum Erfolg

12.09.2025 | VIA Natura 2000 Abschlusstagung

Gefördert durch:



Bundesministerium
für Umwelt, Klimaschutz, Naturschutz
und nukleare Sicherheit



Bundesamt für
Naturschutz



Freistaat
Thüringen



Thüringer Ministerium
für Umwelt, Energie,
Naturschutz und Forsten

aufgrund eines Beschlusses
des Deutschen Bundestages

- Thüringen: 15 Landkreise & 5 kreisfreie Städte
- Ca. 16.172 km² Flächengröße
- Betreuung des Nordthüringer Bereiches (LK NDH & KYF)
- 15 Gemeinden im LK Nordhausen & 28 Gemeinden im Kyffhäuserkreis
- Vielzahl von Eigentümerkategorien in Thüringen
- Kommunen sind Flächeneigentümer von pot. Projektflächen
- Zusammenarbeit mit Kommunen über das Netzwerk des LPV und der Natura 2000 Station seit 2011



VIA Natura 2000



Landschaftspflegeverband
Südharz / Kyffhäuser e.V.

Biologische Vielfalt



Agrarlandschaft östlich von Bad Frankenhausen 1953



Agrarlandschaft östlich von Bad Frankenhausen 1980



VIA Natura 2000



Landschaftspflegeverband
Südharz / Kyffhäuser e.V.

Biologische Vielfalt



Agrarlandschaft östlich von Bad Frankenhausen 2021



Kommunale Flächen und Wegeflurstücke als Verbindungselemente

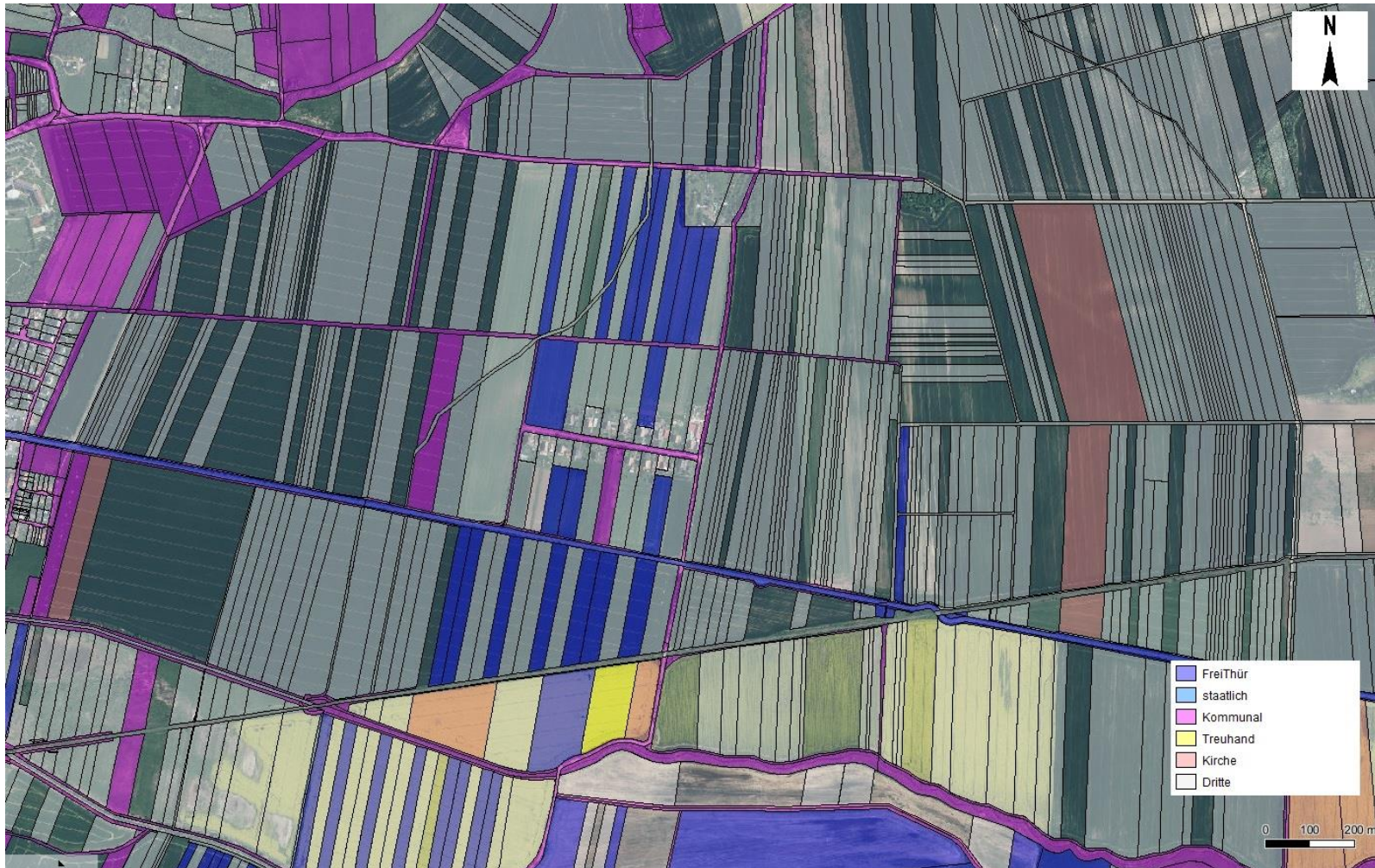

Strukturarme Agrarlandschaft südlich der Stadt Ebeleben



potentielle Flächen südlich der Stadt Ebeleben



1. Schritt

- Suchräume definieren und betroffene Kommunen identifizieren
- Aufbau von Kontakt zu der betroffenen Kommune
- Vorstellung des Projektes und der Inhalte
- Projektpräsentationen bei den Bürgermeister(n) und den Verwaltungsorganen
- Vorträge bei Fachgremien oder dem Gemeinderat
- Vorträge im Rahmen von öffentlichen Veranstaltungen



2. Schritt

- Bei Interesse und Bereitschaft zum Mitwirken im Projekt - Erstellung einer Flächenliste durch Mitarbeiter
- Prüfung & Ergänzung der Flächenliste durch das Liegenschaftsamt
- Gegenprüfung durch Projektmitarbeiter und Priorisierung der pot. Flächen
- Präsentation der pot. Flächen bei Entscheidungsträgern

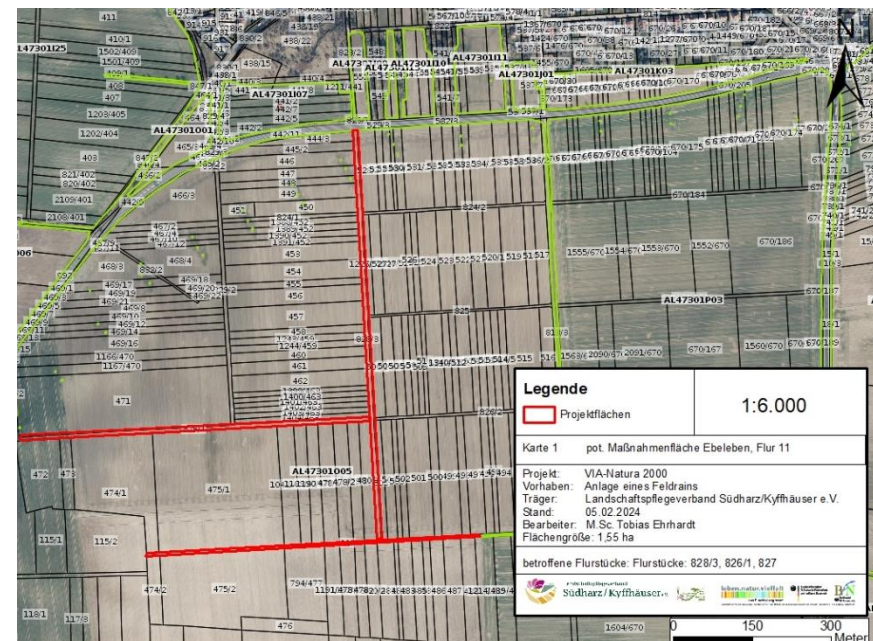
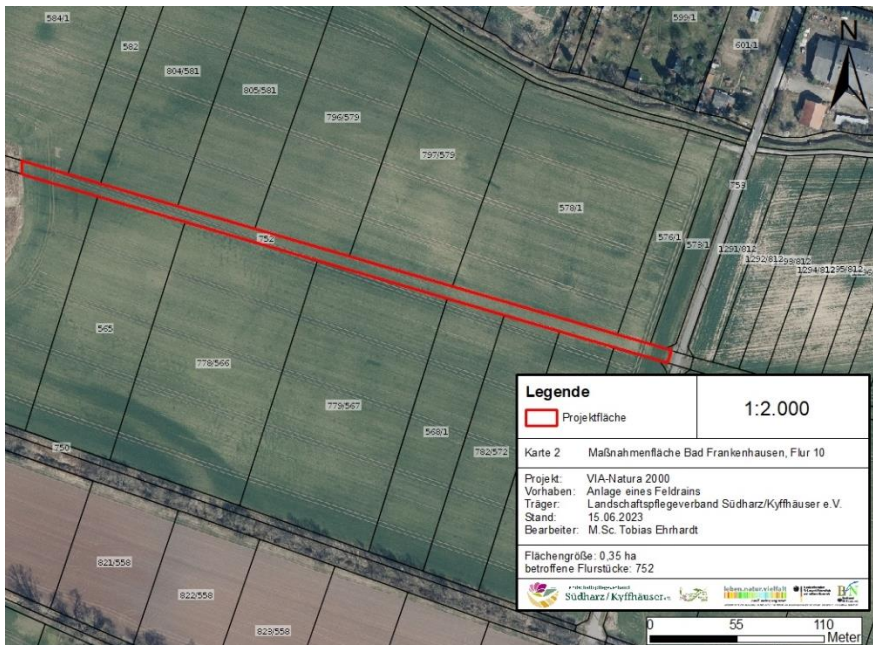

3. Schritt

- Erstellung der Einverständniserklärungen für die Maßnahmenflächen
- Unterschrift dieser durch Entscheidungsträger



4. Schritt

- Identifikation der Bewirtschafter und Kontaktierung dieser
- Vorstellung des Projektes
- Gemeinsame Erörterung einer Mitarbeit im Projekt
- Erstellung von Leistungsverzeichnissen zu den nötigen Feldarbeiten
- Erstellung eines Dienstleistungsvertrages mit dem Bewirtschafter(n)
- Erstellung neuer Pachtverträge in Abstimmung mit den Eigentümern
- Vermessung und Markierung der betroffenen Flurstücke



5. Schritt

- Gemeinsame Planung der Maßnahmenumsetzung
- Auswahl der notwendigen Maschinen und Arbeitsweisen
- Durchführung der Bodenvorbereitung und anschließend Ansaat



Im VIA-Projekt angelegte Saumstrukturen

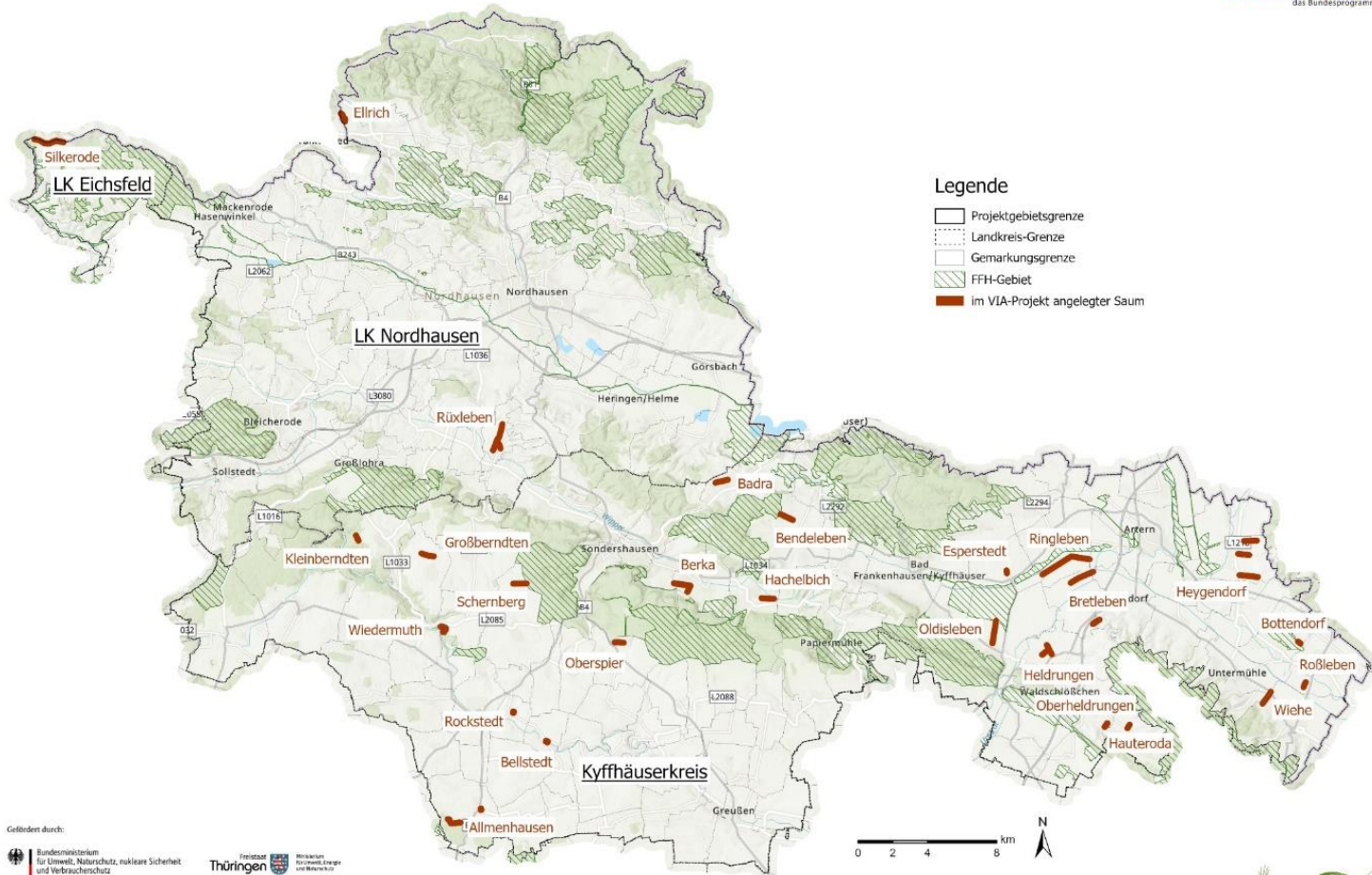

leben.natur.vielfalt
das Bundesprogramm

Legende

- Projektgebietsgrenze
- Landkreis-Grenze
- Gemarkungsgrenze
- FFH-Gebiet
- im VIA-Projekt angelegter Saum

Geländedurch:



aufgrund eines Beschlusses
des Deutschen Bundestages

Quelle: Darstellung durch U.A.S. (2025) - Datengrundlagen: Fachinformationssystem (FIS) Naturschutz des TLUBN, © Freistaat Thüringen (tlubn.thueringen.de/Kartendienst), © GDI-Th (TLBG, geoportal-th.de); Esri, Intermap, NASA, NGA, USGS; GDI-TH, GeoBasis-DE / LVermGeo LSA, LGLN, Esri, TomTom, Garmin, METI/NASA, USGS



VIA Natura 2000



Biologische Vielfalt



Das Bundesprogramm

Vielen Dank für Ihr Interesse

12.09.2025

M.Sc. Tobias Ehrhardt

Kontaktdaten: Landschaftspflegeverband Südharz/Kyffhäuser e.V.
Uthleber Straße 23, 99734 Nordhausen
Telefon: 03631/4994485
E-Mail: info@lpv-shykyf.de

Freistaat
Thüringen



Ministerium
für Umwelt, Energie
und Naturschutz

leben.natur.vielfalt



das Bundesprogramm



Bundesamt für
Naturschutz



Bundesministerium
für Umwelt, Naturschutz
und nukleare Sicherheit



Landschaftspflegeverband
Südharz / Kyffhäuser e.V.



Natura 2000- Station "Südharz/ Kyffhäuser"